



SCHOOL  
OF  
MANAGEMENT



ÉCOLE UNIVERSITAIRE  
DE MANAGEMENT

# MASTER FINANCE





# Objectifs de la formation

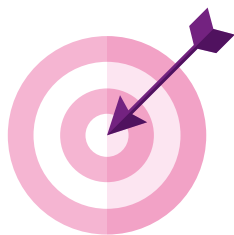

## *Des formations universitaires professionnalisantes en 2 ans aux métiers de la finance et du contrôle de gestion*

Associant des enseignements théoriques et pratiques assurés conjointement par des enseignants chercheurs spécialisés et des professionnels du secteur, ces masters préparent les étudiants à des fonctions à responsabilité, de cadres et d'experts de la finance dans des métiers du contrôle de gestion, de l'audit, de l'analyse financière et de la gestion de portefeuille...

### *une 1<sup>ère</sup> année commune...*

#### MASTER 1

#### FINANCE & CONTRÔLE

... donnant à tous les étudiants, quelle que soit leur origine, un socle de compétences approfondies en finance de marché, finance d'entreprise et contrôle de gestion.

### *une 2<sup>ème</sup> année spécialisée...*

#### MASTER 2

#### CONTRÔLE & FINANCE D'ENTREPRISE ANALYSE FINANCIÈRE & GESTION D'ACTIFS

... assurant aux étudiants un taux d'insertion professionnelle particulièrement élevé dans des métiers en adéquation avec la spécialisation choisie.

#### Une professionnalisation renforcée...

- Des stages obligatoires en 1<sup>ère</sup> et 2<sup>ème</sup> année
- Une alternance possible (contrats de professionnalisation) en 1<sup>ère</sup> et 2<sup>ème</sup> année
- Une possibilité d'année césure entre le master 1 et le master 2...

#### Des outils pédagogiques innovants...

- Des espaces d'enseignement sur le nouveau Campus ARTEM
- Utilisation de logiciels en économétrie et de progiciels professionnels
- Préparation à des certifications professionnelles
- Simulation de gestion et études de cas
- Utilisation de bases de données professionnelles
- Dispositifs d'e-learning et salles multimédia...

#### Une ouverture à l'international...

- Possibilité d'un semestre à l'étranger dans une université partenaire
- Possibilité de stages à l'étranger
- Des conférences et certains enseignements en langue anglaise...

# Débouchés



## MASTER 2

### CONTRÔLE & FINANCE D'ENTREPRISE

Ce master prépare les étudiants à occuper des postes de cadres dans les métiers de la finance, nécessitant une spécialisation de haut niveau en contrôle de gestion et gestion financière, au sein de direction financière de groupes industriels, de cabinet, de banques ou d'établissements publics, parmi lesquels...

***Assistant Directeur Financier***

***Contrôleur de Gestion***

***Contrôleur Financier***

***Auditeur***

***Trésorier d'Entreprise***

***Crédit Manager***

***Conseil en Systèmes d'Information***

***Directeur Financier (...)***

## MASTER 2

### ANALYSE FINANCIÈRE & GESTION D'ACTIFS

Ce master prépare les étudiants à occuper des postes de cadres dans les métiers de la finance nécessitant une spécialisation de haut niveau en analyse financière et gestion de portefeuille, en institutions financières et bancaires, sociétés de gestion, cabinet d'audit ou de conseil ou au sein de direction financière, parmi lesquels...

***Analyste Financier (marché, risque, crédit, fonds, fusion/acquisition)***

***Gestionnaire de Risque***

***Évaluateur d'Entreprise***

***Auditeur Financier***

***Consultant/Manager en Capital Investissement***

***Analyste Buy Side/Analyste Sell Side***

### Parmi les entreprises ou organisations ayant accueilli des stagiaires...

3E CONSULTANTS, ACCENTURE, ADAPEI, ALAGH- FOYER POUR ADULTES, GRANDS HANDICAPES, ALFIC, ALSA FRANCE, ALTER DOMUS LUXEMBOURG, AUDITEURS ET ASSOCIES SA, AXA INVESTMENT MANAGERS PARIS, BANQUE DE FRANCE, BANQUE INTERNATIONALE LUXEMBOURG, BANQUE KOLB, BCEE ASSET MANAGEMENT S.A., BDO, BNP PARIBAS, CA CONSUMER FINANCE, CABINET C.DUMONT SAS, CACEIS BANK LUXEMBOURG, CAISSE D'EPARGNE LORRAINE, CHAMPAGNE ARDENNE, CARREFOUR SUPPLY CHAIN, CEGC-NATIXIS COMPAGNIE EUROPÉENNE DE GARANTIES ET DE CAUTIONS, CHAUSSEA, CIC EST, CONSTRUCTION DEMATHIEU & BARD (CDB) INC, CONTINENTAL FRANCE, CREDIT AGRICOLE DE LORRAINE, CREDIT AGRICOLE FRANCHE COMTE, CREDIT MUTUEL, CREDIT SUISSE FUND SERVICES LUXEMBOURG, DELIPAPIER, DELIVERY HERO, DELOITTE TAX & CONSULTING, EDF, EIFFAGE ENERGIE, EUROPEAN FUND ADMINISTRATION, ENGIE, ETHIX, EVOBUS, FACTOFRANCE, FASNET, FAURECIA, FAURECIA BLOC AVANT, FIDUCIAL, GIE AMPHITHEATRE - GROUPE BATIGERE, GROUPE NOVASEPSAS, ING LUXEMBOURG, ING LUXEMBOURG RETAIL BANK AND WHOLESALE, INTEVA PRODUCTS SAS FRANCE, KPMG, LA POSTE PLATEFORME COURRIER WOUSTVILLER, LORRAINE ACTIVE, MDO MANAGEMENT COMPANY, NOVACARB, OPENCCELL, OPH DE SAINT-DIZIER, PHARMAGEST INTERACTIVE, PRICEWATERHOUSECOOPERS, PWC SOCIETE COOPERATIVE, SAFRAN AERO COMPOSITE, SECAFI, SITA NORD EST SUEZ ENVIRONNEMENT, SOCIETE GENERALE, UNION LAITIERE DE LA MEUSE, USINES CLAAS FRANCE, VETOQUINOL SA, YZICO...

# Conditions d'admission



## LICENCE 3 OU ÉQUIVALENT

Licences conseillées : Gestion, Économie ou équivalent (ou expériences professionnelles pour les candidats en Formation Continue)



SÉLECTION SUR DOSSIER

MASTER 1

FINANCE  
& CONTRÔLE

ACCÈS DE PLEIN DROIT  
EN 2<sup>ÈME</sup> ANNÉE

MASTER 2

CONTRÔLE  
& FINANCE  
D'ENTREPRISE

Admissions  
parallèles  
sur dossier  
et entretien

MASTER 2

ANALYSE  
FINANCIÈRE  
& GESTION  
D'ACTIFS

### Formation Continue :

Accès sur dossier + entretien pour les professionnels en activité ou relevant de la Validation des Acquis Professionnels et Personnels (VAPP - loi 1985) ou de la Validation des Acquis de l'Expérience (VAE) : sur décision du jury.

**MASTER 1**  
**MASTER 2**

Retrait dossier  
de candidature

Dépôt dossier  
de candidature

Admissibilité

Admission

Résultats

MI-MARS

MI-MAI

Entretiens : MI-JUIN

MI-JUIN/FIN JUIN

Candidature en ligne  
via le portail e-candidat

LES DATES ET MODALITÉS D'ACCÈS SONT DÉTAILLÉES CHAQUE ANNÉE AVEC LE DOSSIER DE CANDIDATURE ET SUR LE SITE INTERNET DE L'IAE NANCY.

# Organisation de la formation



**462** heures d'enseignement

Une période bloquée d'enseignement en début de semestre, puis un rythme d'enseignement de 3 jours par semaine.



CFE **352** heures d'enseignement

AFGA **358** heures d'enseignement

Une période bloquée d'enseignement en début de semestre, puis un rythme d'enseignement de 3 jours par semaine.



Les étudiants doivent soit réaliser un stage, soit avoir un contrat de professionnalisation (alternance).



**Rentrée M1 & M2**

Fin Août / début septembre

## Une formation en apprentissage ?

Le principe d'une formation en apprentissage est d'alterner une formation générale et théorique dans un centre de formation, avec une formation pratique en entreprise. L'objectif est de combiner l'acquisition de connaissances, de compétences et de savoir-faire pratiques pour préparer à l'exercice d'un métier. L'organisme de formation et l'entreprise ont ensemble la responsabilité de la progression pédagogique et de sa conformité aux attendus du diplôme.

L'IAE NANCY School of Management et le CFA de l'Université de Lorraine sont partenaires dans la mise en œuvre de l'apprentissage pour le Master CCA.



# Programme des cours

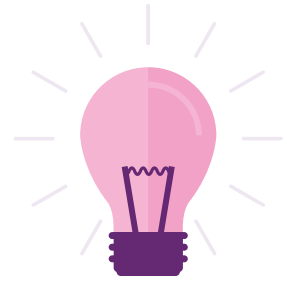

Une période bloquée d'enseignement en début de semestre, puis un rythme d'enseignement de 3 jours par semaine.

**LUNDI**

**MARDI**

**MERCREDI**



Présence en  
entreprise

**JEUDI**

**VENDREDI**

**SAMEDI matin**



Enseignements  
à l'IAE NANCY



## MASTER 1

FINANCE  
& CONTRÔLE

| SEMESTRE 7   | ECTS | CM   | TD   | TPL |
|--|------|------|------|-----|
| <b>UE 701 FINANCE DE MARCHÉ</b>                              | 6    |      |      |     |
| Théorie de la finance de marché                              |      | 24h  |      |     |
| Finance appliquée  |      | 7h   |      | 14h |
| <b>UE 702 MARCHÉS FINANCIERS I</b>                           | 6    |      |      |     |
| Produits et marchés des titres                               |      | 15h  | 6h   |     |
| Produits et marchés dérivés I                                |      | 15h  | 6h   |     |
| <b>UE 703 CONTRÔLE DE GESTION</b>                            | 6    |      |      |     |
| Outils du contrôle de gestion                                |      | 12h  | 9h   |     |
| Systèmes d'Information appliqués à la finance et au contrôle |      | 18h  |      |     |
| <b>UE 704 COMPTABILITÉ ET ANALYSE FINANCIÈRE AVANCÉE</b>     | 6    |      |      |     |
| Etude de cas d'analyse financière                            |      |      | 18h  |     |
| Construction des comptes consolidés                          |      | 15h  |      |     |
| Normes IAS-IFRS  |      | 21h  |      |     |
| <b>UE 705 MÉTHODOLOGIE (INITIATION À LA RECHERCHE)</b>       | 6    |      |      |     |
| Business English   |      |      |      | 24h |
| Méthodologie de la recherche                                 |      | 5h   | 10h  |     |
| Méthodes quantitatives appliquées à la finance               |      | 5h   | 10h  |     |
| SEMESTRE 8   | ECTS | CM   | TD   | TPL |
| <b>UE 801 FINANCE D'ENTREPRISE</b>                           | 6    |      |      |     |
| Théorie de la finance d'entreprise                           |      | 24h  |      |     |
| Décisions d'investissement et de financement                 |      | 7h   | 14h  |     |
| <b>UE 802 STRATÉGIE ET FINANCE D'ENTREPRISE</b>              | 6    |      |      |     |
| Finance, stratégie et organisation                           |      | 15h  | 6h   |     |
| Evaluation et diagnostic d'entreprise                        |      | 9h   | 12h  |     |
| <b>UE 803 MARCHÉS FINANCIERS II</b>                          | 6    |      |      |     |
| Produits et marchés dérivés II                               |      | 15h  |      |     |
| Valorisation et stratégies d'actifs financiers               |      | 15h  |      |     |
| Instruments et gestion de trésorerie                         |      | 15h  |      |     |
| <b>UE 804 PRATIQUES PROFESSIONNELLES</b>                     | 6    |      |      |     |
| Business English   |      |      |      | 24h |
| Certifications professionnelles                              |      | 10h  |      |     |
| Méthodologie et pratiques pro (alternance stage ou mémoire)  |      |      | 20h  |     |
| <b>UE 805 CONTRÔLE ET MANAGEMENT</b>                         | 6    |      |      |     |
| Contrôle de gestion sociale                                  |      | 21h  |      |     |
| Contrôle budgétaire  |      | 21h  |      |     |
| Total heures étudiant  |      | 289h | 101h | 62h |



# MASTER 2

## CONTRÔLE & FINANCE D'ENTREPRISE

| SEMESTRE 9  | ECTS | CM   | TD  | TPL |
|---|------|------|-----|-----|
| <b>UE CFE 901 INTIATION À LA RECHERCHE ET AU CONSEIL</b>          | 6    |      |     |     |
| Conduite d'un projet de recherche                                 |      | 5h   | 15h |     |
| Pratiques professionnelles : Business english                     |      |      | 20h |     |
| <b>UE CFE 902 ENVIRONNEMENT JURIDIQUE ET INTERNATIONAL</b>        | 6    |      |     |     |
| Droit financier   |      | 15h  |     |     |
| Fiscalité et finance d'entreprise                                 |      | 15h  |     |     |
| Finance, risque et développement à l'international                |      | 15h  |     |     |
| <b>UE CFE 903 CONTRÔLE ET AUDIT</b>                               | 6    |      |     |     |
| Contrôle de gestion stratégique                                   |      | 21h  |     |     |
| Audit et contrôles internes                                       |      | 21h  |     |     |
| <b>UE CFE 904 FINANCE STATÉGIQUE</b>                              | 6    |      |     |     |
| Fusions-acquisitions-restructurations                             |      | 21h  |     |     |
| Techniques de financement à long terme et opérationnel            |      | 21h  |     |     |
| <b>UE CFE 905 SYSTÈMES D'INFORMATION FINANCIERS ET DE GESTION</b> | 6    |      |     |     |
| Logiciels et base de données                                      |      |      |     | 21h |
| Systèmes d'Information intégrés (SAP...)                          |      |      |     | 24h |
| SEMESTRE 10   | ECTS | CM   | TD  | TPL |
| <b>UE CFE 1001 GOUVERNANCE ET AUDIT</b>                           | 6    |      |     |     |
| Corporate gouvernance   |      | 21h  |     |     |
| Audit externe   |      | 18h  |     |     |
| <b>UE CFE 1002 RELATIONS PROFESSIONNELLES</b>                     | 6    |      |     |     |
| Gestion de projet   |      | 15h  |     |     |
| Gestion de la relation bancaire                                   |      | 15h  |     |     |
| Anglais professionnel   |      |      |     | 15h |
| <b>UE CFE 1003 PRATIQUES PROFESSIONNELLES</b>                     | 6    |      |     |     |
| Simulation de transmission d'entreprise                           |      |      |     | 21h |
| Étude de cas en stratégie financière                              |      |      | 24h |     |
| <b>UE CFE 1004 EXPÉRIENCE PROFESSIONNELLE (STAGE)</b>             | 12   |      |     |     |
| Méthodologie et pratiques pro (alternance ou stage)               |      |      | 12h |     |
| Total heures étudiant   |      | 203h | 68h | 81h |

## MASTER 2

ANALYSE  
FINANCIÈRE  
& GESTION  
D'ACTIFS

| SEMESTRE 9  | ECTS | CM   | TD  | TPL |
|---|------|------|-----|-----|
| <b>UE AFGA 901 INITIATION À LA RECHERCHE ET AU CONSEIL</b>  | 6    |      |     |     |
| Conduite d'un projet de recherche                           |      | 5h   | 15h |     |
| Pratiques professionnelles : Business english               |      |      | 20h |     |
| <b>UE AFGA 902 ENVIRONNEMENT FINANCIER ET RÉGLEMENTAIRE</b> | 6    |      |     |     |
| Fund industry and risk management                           |      | 24h  |     |     |
| Industrie bancaire  |      | 21h  |     |     |
| <b>UE AFGA 903 EVALUATION ET GESTION D'ACTIFS</b>           | 6    |      |     |     |
| Gestion de portefeuille, risques et performance             |      | 24h  |     |     |
| Marchés et valorisation des obligations                     |      | 21h  |     |     |
| <b>UE AFGA 904 ANALYSE FINANCIÈRE</b>                       | 6    |      |     |     |
| Analyse des comptes consolidés                              |      | 21h  |     |     |
| Notes sectorielles et analyse financière d'entreprises      |      | 21h  |     |     |
| <b>UE AFGA 905 MÉTHODES PROFESSIONNELLES</b>                | 6    |      |     |     |
| Advanced topics in finance                                  |      | 21h  |     |     |
| Analyse quantitative des données financières                |      |      |     | 24h |
| SEMESTRE 10   | ECTS | CM   | TD  | TPL |
| <b>UE AFGA 1001 OPÉRATIONS FINANCIÈRES</b>                  | 6    |      |     |     |
| Ingénierie financière et stratégies de croissance           |      | 18h  |     |     |
| Fiscalité et montages financiers                            |      | 21h  |     |     |
| <b>UE AFGA 1002 STRATÉGIES FINANCIÈRES ET GOUVERNANCE</b>   | 6    |      |     |     |
| Stratégies de financement d'entreprise                      |      | 18h  |     |     |
| Gouvernance d'entreprises et création de valeur             |      | 15h  |     |     |
| Opérations financières et risque de change                  |      | 12h  |     |     |
| <b>UE AFGA 1003 PRATIQUES PROFESSIONNELLES</b>              | 6    |      |     |     |
| Simulation de transmission d'entreprise                     |      |      |     | 21h |
| Étude de cas en stratégie financière                        |      |      | 24h |     |
| <b>UE AFGA 1004 EXPÉRIENCE PROFESSIONNELLE (STAGE)</b>      | 12   |      |     |     |
| Méthodologie et pratiques pro (alternance stage)            |      |      | 12h |     |
| Total heures étudiant                                       |      | 242h | 71h | 45h |

# Renseignements pratiques

## TARIFS

**FI** FORMATION INITIALE

### *Frais d'inscription universitaire*

**6000 €**

Pour les contrats financés par des entreprises, des organismes

**FC** FORMATION CONTINUE

**3000 €**

pour les contrats financés directement par les auditeurs  
+ Frais d'inscription universitaire

11

## CONTACTS

### Gestionnaires de scolarité *Informations candidats, étudiants*

#### MASTER 1 CONTRÔLE & FINANCE

iae-nancy-scolaritem1finance-contact  
@univ-lorraine.fr  
03 72 74 16 49

#### MASTER 2

#### CONTRÔLE & FINANCE D'ENTREPRISE

iae-nancy-scolaritem2cfe-contact  
@univ-lorraine.fr  
03 72 74 16 62

#### MASTER 2

#### ANALYSE FINANCIÈRE & GESTION D'ACTIFS

iae-nancy-scolaritem2afga-contact  
@univ-lorraine.fr  
03 72 74 16 62

### Responsables pédagogiques

#### MASTER 1 CONTRÔLE & FINANCE

SERGE ROUOT

#### MASTER 2

#### CONTRÔLE & FINANCE D'ENTREPRISE

MOHAMED ALI DAKKAM

#### MASTER 2

#### ANALYSE FINANCIÈRE & GESTION D'ACTIFS

CHRISTINE LOUARGANT

### Service Formation Continue

#### Responsable

ÉVELYNE BARTH  
evelyne.barth@univ-lorraine.fr  
03 72 74 16 43

### Service Relations Entreprises & Organisations Insertion Professionnelle

#### Responsable

ANNE-SOPHIE PETITJEAN  
anne-sophie.petitjean@univ-lorraine.fr

#### Stage, Contrat d'apprentissage

OPHÉLIE ROUX  
ophelie.roux@univ-lorraine.fr  
03 72 74 16 52

#### Dépôt des offres sur

iae-nancy.jobteaser.com/fr/recruiter\_  
account/job-offers  
AURÉLIE LINDEKENS  
aurelie.lindekens@univ-lorraine.fr  
03 72 74 16 93

**CAMPUS ARTEM**

90 RUE DU SERGENT BLANDAN  
BP 70618  
54010 NANCY CEDEX  
03 72 74 17 30

**CAMPUS MANUFACTURE**

13 RUE MICHEL NEY  
BP 90862  
54011 NANCY CEDEX  
03 72 74 16 40

**IAE-NANCY.UNIV-LORRAINE.FR**

     @IAENancy